

# W KREĞU CIEPŁA

data wydania: marzec 2018, numer 01 (83)

**mpec**  
KONIN

MIEJSKIE PRZEDSIĘBIORSTWO  
ENERGETYKI CIEPLNEJ  
KONIN SP. Z O.O.

AKTUALNE INFORMACJE DLA NASZYCH KLIENTÓW I WSPÓŁPRACOWNIKÓW

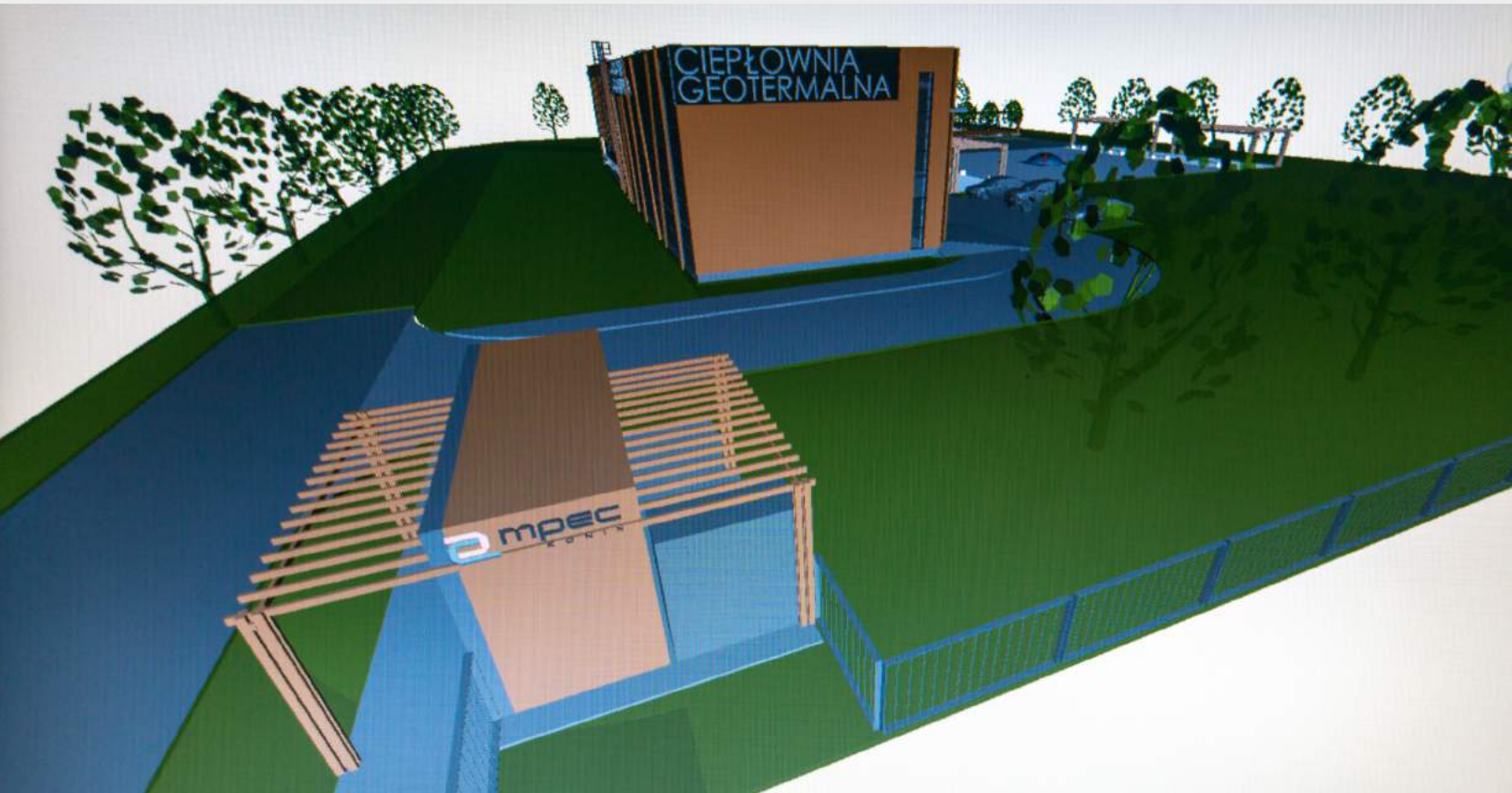

WAŻNE TEMATY:

W NUMERZE:

## Przedłużenie okresu wypowiedzenia umowy z ZE PAK

W obecności prezydenta miasta Konina – Józefa Nowickiego oraz zastępcy prezydenta ds. gospodarczych – Sebastiana Łukaszewskiego, 18 stycznia 2018 r. podpisano porozumienie w sprawie cofnięcia wypowiedzenia Umowy Sprzedaży Ciepła dla miasta, złożone 30 czerwca 2016 r. przez ZE PAK SA z pierwotnym skutkiem rozwiązania na 30 czerwca 2020 r. Dokument podpisali Adam Kłapszta, prezes Zespołu Elektrowni Pątnów-Adamów-Konin SA oraz Stanisław Jarecki, prezes Miejskiego Przedsiębiorstwa Energetyki Ciepłej w Koninie. ZE PAK SA reprezentowali ponadto Zygmunt Artwik, wiceprezes Zarządu oraz Elżbieta Niebisz, wiceprezes Zarządu, natomiast MPEC-Konin – Maria Górską, dyrektor ekonomiczno-finansowy, główny księgowy. Strony postanowiły, że aktualna...

więcej na str. 2

## Dotacja z NFOŚiGW na przebudowę systemu ciepłowniczego Konina

Miejskie Przedsiębiorstwo Energetyki Ciepłej – Konin Sp. z o.o. 27 kwietnia 2017 r. złożyło w Narodowym Funduszu Ochrony Środowiska i Gospodarki Wodnej w Warszawie wniosek o dofinansowanie...

więcej na str. 2

## Budowa ciepłowni geotermalnej

Trwają intensywne prace zmierzające do realizacji ważnego dla Spółki i Konina przedsięwzięcia – budowy Ciepłowni Geotermalnej, która będzie wykorzystywała w procesie technologicznym ciepło wód termalnych, eksploatowanych z usytuowanego na wyspie Pocięjewo otworu GT-1...

więcej na str. 3

## Wzorowa postawa pracowników MPEC-Konin

W godzinach porannych 5 stycznia 2018 r., podczas rutynowych prac, pracownicy Działu Eksploatacji – Jarosław Kozłowski, Zbigniew Jackowski i Kamil Bekala – wykazali się wzorową postawą udzielając pierwszej pomocy nieprzytomnej uczennicy Szkoły Podstawowej nr 15 w Koninie. Równocześnie powiadomiono i przywołano pogotowie ratunkowe.

– Dziewczyna leżała nieprzytomna pomiędzy samochodami, zatrzymaliśmy się... Nie można było nie zareagować... To obowiązek każdego człowieka, który widząc osobę poszkodowaną stara się pomóc. Działaliśmy impulsywnie...

c.d. na str. 4

## Przedłużenie okresu wypowiedzenia umowy z ZE PAK

W obecności prezydenta miasta Konina – Józefa Nowickiego oraz zastępcy prezydenta ds. gospodarczych – Sebastiana Łukaszewskiego, 18 stycznia 2018 r. podpisano porozumienie w sprawie cofnięcia wypowiedzenia Umowy Sprzedaży Ciepła dla miasta, złożone 30 czerwca 2016 r. przez ZE PAK SA z pierwotnym skutkiem rozwiązania na 30 czerwca 2020 r. Dokument podpisali Adam Kłapsza, prezes Zespołu Elektrowni Pątnów-Adamów-Konin SA oraz Stanisław Jarecki, prezes Miejskiego Przedsiębiorstwa Energetyki Ciepłej w Koninie. ZE PAK SA reprezentowali ponadto Zygmunt Artwik, wiceprezes Zarządu (na zdjęciu: pierwszy z lewej) oraz Elżbieta Niebisz, wiceprezes Zarządu (na zdj.: druga z lewej), natomiast MPEC–Konin – Maria Górską, dyrektor ekonomiczno-financej, główny księgowy (na zdj.: pierwsza z prawej).



Strony postanowiły, że aktualna Umowa Sprzedaży Ciepła zostanie przedłużona o 2 lata, co wydłużyło okres ostatecznego rozwiązania umowy do 30 czerwca 2022 r.

Przedłużenie aktualnej umowy o kolejne dwa lata daje wszystkim stronom postępowania możliwość spokojnego przygotowania i przeanalizowania ostatecznych ofert. Czas ten jest również istotny ze względu na dużą zmienność ustawodawstwa w zakresie odnawialnych źródeł energii i ciepłownictwa.

Spółka MPEC–Konin prowadzi aktualnie postępowanie dotyczące „Sprzedaży ciepła na rzecz MPEC – Konin Sp. z o.o. dla zaopatrzenia w ciepło Miasta Konina” – procedurę wyboru „Dostawcy” ciepła. Aktualnie jest ona już w przedostatniej fazie, tj. po zakończonym etapie składania ofert wstępnych i przeprowadzonych negocjacjach. W trakcie jest modyfikacja „Istotnych Warunków Postępowania” do składania ofert ostatecznych.

Do dalszego etapu postępowania zostały dopuszczone Getec Heat & Power z Magdeburga oraz E energia Polska z Gdańska, której właścicielem jest firma z Litwy. ZE PAK SA uzależnia złożenie wiążącej oferty na długoletnią sprzedaż ciepła dla Konina od przyszłych regulacji prawnych dotyczących wytwarzania energii elektrycznej i ciepłej z biomasy oraz form wsparcia dla tego typu odnawialnych źródeł energii (OZE).

MPEC–Konin zawrze Umowę Sprzedaży Ciepła z „Dostawcą”, którego oferta zostanie uznana za najkorzystniejszą oraz jej projekt zostanie pozytywnie zapiniowany przez Radę Nadzorczą, a następnie zaakceptowany przez Zgromadzenie Wspólników. Termin zawarcia umowy na dostawę ciepła dla Konina przewiduje się do końca 2018 r.

AS/AŻ

## Dotacja z NFOŚiGW na przebudowę systemu ciepłowniczego Konina

Miejskie Przedsiębiorstwo Energetyki Ciepłej – Konin Sp. z o.o. 27 kwietnia 2017 r. złożyło w Narodowym Funduszu Ochrony Środowiska i Gospodarki Wodnej w Warszawie wniosek o dofinansowanie na „Przebudowę systemu ciepłowniczego miasta Konina” w ramach Programu Operacyjnego Infrastruktura I Środowisko 2014–2020, Priorytet: I Zmniejszenie emisyjności gospodarki, Działanie: 1.5 Efektywna dystrybucja ciepła i chłodu. MPEC otrzymała na to zadanie blisko 12,5 mln złotych.

Złożenie wniosku o dofinansowanie poprzedzone było opracowaniem:

- w 2014 r. – „Koncepcji i studium wykonalności projektu pt.: Modernizacja i przebudowa systemu ciepłowniczego w Koninie”,
- w latach 2015–2016 – projektów technicznych przebudowy sieci ciepłowniczej oraz uzyskaniem niezbędnych zgód i decyzji administracyjnych, włącznie ze zgłoszeniem robót niewymagających pozwolenia na budowę do Wydziału Architektury Urzędu Miejskiego w Koninie, które przyjęte zostały bez zastrzeżeń.

Zarówno Koncepcję jak i Projekty przebudowy systemu ciepłowniczego miasta Konina wykonało biuro projektów

„ENERGOEKSPERT” z Katowic. Na podstawie wniosku złożonego 5 stycznia 2018 r. NFOŚiGW poinformował, że wniosek Spółki został rozpatrzony pozytywnie i otrzymał status projektu podstawowego z kwotą dofinansowania w wysokości blisko 12,5 mln PLN. Podpisanie umowy z NFOŚiGW nastąpi w ciągu 60 dni. Z uwagi na to, że całe przedsięwzięcie kosztować będzie około 22 385 000 PLN oprócz środków z NFOŚiGW Spółka planuje przeznaczyć na jego realizację środki własne.



## Budowa ciepłowni geotermalnej

Trwają intensywne prace zmierzające do realizacji ważnego dla Spółki i Konina przedsięwzięcia – budowy Ciepłowni Geotermalnej, która będzie wykorzystywała w procesie technologicznym ciepło wód termalnych, eksploatowanych z usytuowanego na wyspie Pocijewo otworu GT-1 o temperaturze wody 97,5°C i wydajności około 156 m<sup>3</sup>/h.

Teren inwestycji zlokalizowany będzie w centralnej części Konina, na prawym brzegu Warty, na Wyspie Pocijewo. Przy ulicy Podwale zlokalizowany jest już otwór Konin GT-1, przy którym planowany jest również budynek Ciepłowni z wymiennikownią. Otwór Konin GT-2 (otwór załączający) zlokalizowany będzie w północno-zachodniej części wyspy Pocijewo.

Równoległe ze staraniami o pozyskanie środków na inwestycje Spółka prowadziła szereg prac koncepcyjno-projektowych. Konieczne było uzyskanie wielu decyzji i pozwoleń. Zaznaczyć należy, że planowane do realizacji przedsięwzięcie znajduje się na obszarach „Natura 2000”, w strefie ujęcia wód dla miasta Konina, a jego część w strefie zalewowej, co dodatkowo komplikuje sprawę wydania decyzji i wymaga przedłożenia dodatkowych dokumentów i opracowań.

28 grudnia 2017 r. Regionalny Dyrektor Ochrony Środowiska w Poznaniu wydał decyzję o środowiskowych uwarunkowaniach dla inwestycji pod nazwą „Budowa Ciepłowni Geotermalnej wraz z infrastrukturą” (na konińskiej wyspie Pocijewo), zwaną potocznie „decyzją środowiskową”. Decyzja ta jest niezbędnym warunkiem do rozpatrzenia złożonego w NFOŚiGW wniosku o otrzymanie dotacji w ramach Programu Operacyjnego Infrastruktura i Środowisko „Wspieranie inwestycji

W ramach przebudowy sieci ciepłowniczej w latach 2018–2021 Spółka wykona 15 zadań w zakresie średnic od Dn 40 mm do Dn 1000 mm. Główna lokalizacja robót to lewobrzeżna część Konina, w tym m.in. w ulicach: Grunwaldzka, Żwirki i Wigury, Wodna, Reformacka, Świętojańska, Kościuszki, Zagórowska, Parowa, Szpitalna, Bema, Kolska, Warszawska. W prawobrzeżnej części miasta roboty realizowane będą w rejonie ulic Hurtowej, Poznańskiej, Górnicy, al. 1-go Maja, pl. Górnika oraz ulic Bydgoskiej, Dworcowej.

Skala przedsięwzięcia wskazuje, że łączna długość sieci objętej projektami technicznymi wynosi około 10 km. Przebudowa systemu ciepłowniczego Konina spowoduje jego optymalizację, tzn. dostosowanie przewymiarowanych sieci magistralnych (głównie napowietrznych) i rozdzielczych do aktualnych potrzeb. Realizacja pozwoli na: zmniejszenie zużycia energii pierwotnej o ok. 39 000 GJ w ciągu roku, spadek emisji gazów cieplarnianych o ok. 6,5 Mg/rok; poprawi hydraulikę sieci ciepłowniczej oraz skróci czas dopływu wody ciepłowniczej do najdalej oddalonych od źródeł ciepła odbiorców.

Ponadto zostanie zlikwidowana m.in. napowietrzna magistrala ciepłownicza na odcinku od ul. Spółdzielców (rejon Kauflandu) do osiedla Piłsudskiego (rejon Szpitala), co poprawi dodatkowo walory estetyczne terenów, przez które obecnie sieć przebiega.

dotyczących wytwarzania energii z odnawialnych źródeł wraz z podłączeniem tych źródeł do sieci dystrybucyjnej/przesyłowej”. Wcześniej podobna decyzja została wydana na wykonanie odwiertu załączającego GT-2 wraz z rurociągiem łączącym go z otworem Konin GT-1.



Podjęto również starania o nisko oprocentowaną pożyczkę z krajowych środków NFOŚiGW z programu wspierania inwestycji Programu Operacyjnego Infrastruktura i Środowisko. Trzecim źródłem finansowania inwestycji będą środki własne MPEC-Konin.

Przygotowując inwestycje Spółka zleciła niezbędne opracowania:

- „Wariantową ekspertyzę optymalnego wykorzystania źródła geotermalnego w Koninie do celów energetycznych”.
- „Koncepcję i studium wykonalności budowy źródła wytwarzania energii cieplnej i elektrycznej na bazie źródła geotermalnego w Koninie”.

W oparciu o ww. opracowania MPEC-Konin ogłosił przetarg publiczny na opracowanie projektu ciepłowni geotermalnej i 22.02.2017 r. zawarł umowę z Energoprojekt Warszawa S.A. Zakres umowy obejmuje dodatkowo uzyskanie wszystkich niezbędnych opinii i uzgodnień wraz z uzyskaniem pozwolenia na budowę. Z uwagi na priorytet tego zadania Spółka przygotowuje dodatkowo wymagane dokumentacje oraz aktywnie uczestniczy przy uzyskaniu szeregu złożonych i czasochłonnych decyzji, które wydali m.in. Regionalny Zarząd Gospodarki Wodnej, Marszałek Województwa Wielkopolskiego i Prezydent Miasta Konina.

W skład ciepłowni geotermalnej wchodzi:

- dwa otwory geotermalne GT-1 (otwór wydobywczy – istniejący) i otwór GT-2 (otwór załączający – projektowany) wraz z infrastrukturą towarzyszącą (w tym: obiekty budowlane),
- budynek Ciepłowni Geotermalnej, w którym zlokalizowane będą układy technologiczne wraz z infrastrukturą,
- zbiornik na wody popłuczne z otworu Konin GT-2 i GT-1,
- rurociągi geotermalne łączące otwór Konin GT-1 z otworem Konin GT-2,
- przyłącze ciepłownicze od planowanej Ciepłowni Geotermalnej do istniejącej magistrali ciepłowniczej wraz z infrastrukturą towarzyszącą.

MPEC-Konin przewiduje, że po opracowaniu wielobranżowej dokumentacji i uzyskaniu pozwolenia na budowę oraz wsparcia finansowego, a także po wyłonieniu wykonawcy w postępowaniu publicznym i zawarciu z nim umowy, budowa ciepłowni geotermalnej realizowana będzie w latach 2018–2020.

## Plany remontowo-inwestycyjne na rok 2018

Oprócz dużych wieloletnich zadań inwestycyjnych (Budowy Ciepłowni Geotermalnej oraz Przebudowy Systemu Ciepłowniczego miasta Konina) MPEC-Konin na bieżący rok planuje szereg mniejszych zadań remontowo-inwestycyjnych, mających na celu zapewnienie ciągłości i pewności dostaw ciepła dla odbiorców. Spółka planuje wykonać w 2018 r. przebudowę wyeksploatowanych kanałowych sieci ciepłowniczych na preizolowane w rejonach:

- ul. Kolejowa 1A (wieża ciśnień) – odcinek sieci o średnicy 25 mm ok. 100 mb,
- ul. Wyszyńskiego 3A – przyłącze o średnicy 40 mm, ok. 110 mb, do budynku WIOŚ w Poznaniu Delegatura w Koninie,
- ul. Kolejowa 8 – przyłącze o średnicy 25 mm ok. 15 mb, do obiektów dobudowanych przy Kolejowej 8.



Wymiana starych sieci na preizolowane

W ramach kontynuacji inwestycji rozpoczętych w latach poprzednich planowana jest likwidacja sieci ciepłowniczych niskoparametrowych i budowa w ich miejsce sieci wysokoparametrowej z rur preizolowanych, wraz z wykonaniem w budynkach dwufunkcyjnych węzłów ciepłych, umożliwiających całoroczną dostawę ciepła na potrzeby ogrzewania i przygotowania ciepłej wody użytkowej do lokali mieszkalnych. W bieżącym roku zakładane jest wykonanie sieci z przyłączami do budynków osiedla „pierwszego” (od średnicy 32 mm do średnicy 80 – łącznie ok. 550 mb) oraz węzłów ciepłych dla budynków przy ul. Górniczej 2, 4, 6 i Energetyka 1, 3 oraz al. 1 Maja 12, 14.

Podobnie jak w latach ubiegłych, w ramach zawieranych umów o przyłączenie, wykonywane będą nowe przyłączenia do miejskiej sieci ciepłowniczej.

DR

## Przeniesienie Biura Obsługi Klienta do siedziby Spółki

W kwietniu bieżącego roku planowane jest przeniesienie obsługi klienta z Biura Obsługi Klienta (BOK) MPEC-Konin, mieszczącego się na al. 1 Maja 3A, do siedziby firmy na ul. Gajową 1. Aktualnie w budynku Spółki trwają prace remontowe i adaptacyjne m.in. przystosowujące pomieszczenia do obsługi osób niepełnosprawnych. Lokalizacja w jednym miejscu wszystkich działów, z których usług klienci korzystają, usprawni na pewno załatwianie wszelkich formalności.

O szczegółowej dacie przeniesienia BOK odbiorcy ciepła zostaną poinformowani za pośrednictwem naszej strony

internetowej oraz poprzez komunikat, który pojawi się w uwadze na fakturze za ciepło.

Zachęcamy także do korzystania z naszego serwisu internetowego Elektronicznego Biura Obsługi Klienta (e-BOK), które jest dostępne przez 24 godziny na dobę, 7 dni w tygodniu. Użytkownicy serwisu mogą przez Internet sprawdzać swoje płatności, analizować zużycie ciepła oraz koszty ogrzewania za dany okres, wysłać zgłoszenie awarii.

Dostęp do e-BOK możliwy jest po zalogowaniu się z użyciem indywidualnego loginu i hasła, chroniących dostępu do danych przez osoby niepowołane. Odbiorców zainteresowanych serwisem internetowym zapraszamy do naszego Biura Obsługi Klienta, gdzie po wypełnieniu krótkiego wniosku o udostępnienie e-BOK otrzymają indywidualne hasło dostępu.

AS/AŻ

## Z życia załogi

### Wzorowa postawa pracowników MPEC-Konin

W godzinach porannych 5 stycznia 2018 r., podczas prac rutynowych, pracownicy Działu Eksploatacji – Jarosław Kozłowski, Zbigniew Jackowski i Kamil Bekala – wykazali się wzorową postawą udzielając pierwszej pomocy nieprzytomnej uczennicy Szkoły Podstawowej nr 15 w Koninie. Równocześnie powiadomiono i przywołano pogotowie ratunkowe.

– Dziewczyna leżała nieprzytomna pomiędzy samochodami, zatrzymaliśmy się... Nie można było nie zareagować... To obowiązek każdego człowieka, który widząc osobę poszkodowaną stara się pomóc. Działaliśmy impulsywnie – powiedział Zbigniew Jackowski.

Na ręce prezesa Zarządu Stanisława Jareckiego wpłynęło specjalne podziękowanie od Iwony Baszczyk, dyrektora SP 15 w Koninie. Natomiast w siedzibie MPEC-KONIN odbyło się spotkanie bohaterów zdarzenia z kierownictwem Spółki oraz zastępcą prezydenta Konina Sławomirem Lorkiem, na którym

podziękowano za obywatelską postawę, podkreślając, że pracownicy naszej Firmy swoim codziennym zachowaniem udowodnili, iż są członkami załogi przedsiębiorstwa „Fair Play”.

W ramach podziękowania pracownicy MPEC-KONIN otrzymali specjalne listy gratulacyjne i upominki od prezydenta Konina Józefa Nowickiego, które wręczył w jego imieniu zastępca prezydenta Sławomir Lorek.

IM



Na zdjęciu (od lewej): Zbigniew Jackowski, Sławomir Lorek, Stanisław Jarecki, Jarosław Kozłowski, Kamil Bekala, Krzysztof Nowak